



# もみの木 多機能型・生活介護 (2020年4月1日開所)

地域でキラキラと輝いて活動していきます。



- 1 看護師を常駐配置致します。看護師が主となって体調管理を行います。また、医療的ケアの必要な方への支援も行います。
- 2 ストレッチャー浴槽を導入しており、ご家庭での入浴が困難な方へのサービス提供を行う予定にしております。(自費負担あり) ※開始時期は要相談
- 3 生活プログラムは、(関連施設のデイケアOTのアドバイスのもと) ストレッチ・可動域訓練・歩行訓練(散歩)などの機能訓練や音楽鑑賞を行っています。
- 4 作業プログラムは、自主製品制作や内職仕事など、個々に合った作業を行っています。
- 5 ご希望の方には昼食(ミキサー食、荒刻み、刻み、常食)が提供可能です。(一部自費負担あり) ※中期食、後期食については今後、導入を検討しています。
- 6 静養室を2部屋設けておりますので、体調不良などの際には、個別対応を行います。
- 7 利用者全員を対象とした送迎を行います。リフト車もありますので、車椅子での送迎も可能です。



※原則、送迎範囲は大和市内全域と事業所から車で半径約20分を範囲とさせて頂いておりますが、まずはご相談ください。

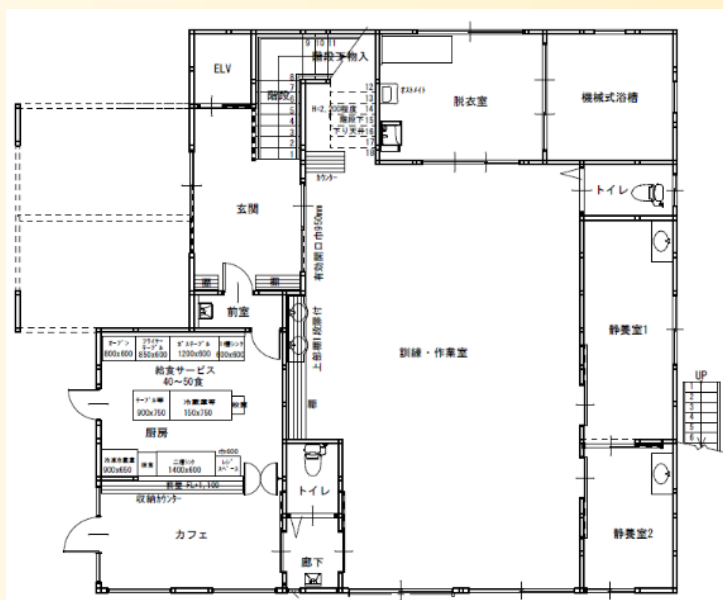

**定員** 6名  
**活動日** 月曜日～土曜日  
(12月29日～1月3日はお休みさせていただきます)  
**活動時間** 10:00～16:00  
延長は17:00まで実施しております。  
※今後、延長は日中一時支援事業として行います。

1日の活動スケジュール(例)

10:00	朝の会
10:30	生活プログラム
11:45	口腔体操
12:00	昼食/昼休み
14:00	生活プログラム
15:00	作業プログラム
15:45	帰りの会
16:00	送迎

※都度、休憩時間をとっております。

**活動内容** **生活プログラム**

機能訓練

ストレッチ・可動域訓練・立位保持・座位保持  
側臥位・腹臥位・仰臥位

※関連施設のデイケアOTの指導の下、利用者の身体状況などに  
応じた機能訓練を行っています。

**作業プログラム**

自主製品制作

ビーズ製品、紙すき など

※利用者の得意な動作を活かして職員と一緒に自主製品の制作を  
行っています。